



System PRO-PERS MT

Moduł Majątek Trwały

Przeznaczenie

Moduł Majątek Trwały może być częścią Systemu PRO-PERS FK lub stanowić oddzielną aplikację do zarządzania środkami trwałymi zawartymi w wielu księgach dla pojedynczej firmy lub podmiotu wielozakładowego.

Mechanizmy w które moduł został wyposażony pozwalają na:

- prowadzenie Kartoteki Środków Trwałych;
- obliczanie amortyzacji;
- księgowanie;
- przeprowadzanie inwentaryzacji;
- pełne raportowanie stanu Majątku Trwałego, amortyzacji itp.;
- współpracę z zewnętrzną aplikacją finansowo – księgową.

Moduł Majątek Trwały jako oddzielna aplikacja jest idealnym narzędziem dla podmiotów, które dysponują aplikacją finansowo – księgową a dodatkowo dostrzegają potrzebę profesjonalnego zarządzania majątkiem trwałym.

Architektura systemu

Moduł Majątek Trwały, podobnie jak cały system PRO-PERS, oparty jest o relacyjną bazę danych Progress. Aplikacja komunikuje się z użytkownikiem za pomocą intuicyjnego interfejsu graficznego w języku polskim. Do jej obsługi wystarcza podstawowa umiejętność pracy na komputerze.

Dzięki zastosowaniu technologii firmy Progress Software Corporation system może funkcjonować na wielu platformach systemowo-sprzętowych, co obejmuje UNIX, Windows. Na platformie MS Windows PRO-PERS umożliwia eksport danych do aplikacji MS Word oraz eksport i import z MS Excel.

Takie podejście umożliwia wykorzystanie posiadanej przez klienta technologii. System został tak zaprojektowany i zaimplementowany, że nie wymaga zmiany kodu programu w przypadku zastosowania dowolnej platformy systemowo-sprzętowej spośród uprzednio wymienionych.

Charakterystyka systemu

Słowniki – aplikacja została wyposażona w ustawową Klasyfikację Środków Trwałych (KŚT) oraz historyczną Klasyfikację Rodzajową Środków Trwałych. Dodatkowo aplikacja zawiera zestaw słowników definiujących:

- rodzaje podstaw dla kwot miesięcznych
- rodzaje kwot miesięcznych
- sezonowość naliczania
- rodzaje dokumentów
- słowniki dodatkowe (uniwersalne).

Składniki majątku – przechowywane są w Kartotece Składników Majątku. Zarządzanie środkami trwałymi pozwala na:

- dodawanie, przyjmowanie, likwidacje i usuwanie (ograniczone), określanie przynależności składników majątku jako całości lub z rozbiem na elementy;
- wprowadzanie i modyfikację parametrów amortyzacji (takich jak podstawy, stawki, odpisy jednorazowe);
- zmiany przynależności.

Amortyzacja – przeprowadzana zgodnie z zasadami określonymi dla każdego środka trwałego, uwzględniając:

- zmiany podstaw i parametrów naliczania;
- sezonowość naliczeń;
- czasowe wyłączenia;
- likwidacje;
- metody wyliczenia amortyzacji.

Księgowanie – generowanie paczek dekretów księgowych i wysyłanie do systemu FK. Reguły tworzenia dekretów księgowych obejmujące nazwy kont księgowych oraz dodatkowe informacje jak rodzaj kwoty, podstawa mogą być ustalane globalnie lub indywidualnie dla pojedynczego elementu dla:

- rodzajów kwot naliczanych miesięcznie;
- rodzajów dokumentów.

Inwentaryzacje – aplikacja umożliwia generowanie i wprowadzanie danych do inwentaryzacji.

Wydruki – system pozwala uzyskiwać bogatą dokumentację raportową na podstawie informacji przechowywanych w bazie danych, obejmującą:

- ewidencję składników MT (stan MT lub generowanie dowolnego raportu);
- plan amortyzacji;
- obroty składników MT (przyjęcia, zmiany likwidacje oraz zestawienia);
- amortyzację według kont księgowych;
- zmiany przynależności;
- dokumenty;
- inne, tworzone na życzenie klienta.

Podstawowe cechy systemu – korzyści dla użytkownika

- **Zgodność z polskimi ustawami i zwyczajami** – system wspomaga działalność przy poszanowaniu polskiego prawa i tradycji w tej dziedzinie.
- **Wiodące światowe rozwiązania rachunku kosztów** – system umożliwia wykorzystanie wielowymiarowego konta księgowego oraz stowarzyszonych z nim atrybutów i klas danych do wspomagania rachunku kosztów właściwego dla danej organizacji.
- **Integracja wewnętrzna** – system jest w pełni zintegrowany i nie wymaga wprowadzania wielokrotnie tych samych danych;
- **Integracja zewnętrzna** – system może pracować jako niezależna aplikacja, jak również stanowić element rozwiązania klasy ERP.
- **Elastyczna modularność** – wzorcowe pogrupowanie funkcji w moduły znajduje się w systemie dostarczanym użytkownikowi, przy czym sposób pogrupowania można dostosować do indywidualnych potrzeb użytkownika, jak również można dołączyć nowe wymagane przez użytkownika funkcje.
- **Elastyczne nazewnictwo** – wzorcowe nazwy menu i funkcji można dostosować do potrzeb użytkownika.
- **Profile użytkowników** – system umożliwia definiowanie i obsługę indywidualnych profili użytkowników.

- **Przenaszalność** – bez zmiany kodu system można zainstalować na dowolnej platformie systemowej lub sprzętowej zarówno w graficznym jak i tekstowym środowisku użytkownika.
- **Skalowalność** – system nie wymaga zmian ani w przypadku wzrostu organizacji, ani w przypadku zwiększenia liczby rejestrowanych transakcji.
- **Pomoc kontekstowa** – system oferuje rozbudowany system pomocy (podpowiedzi kontekstowych) dla użytkownika.
- **Rozwojowość** – system posiada możliwości wewnętrznego rozwoju, dodawania funkcji i rozszerzania zakresu. Można zmieniać i dostosowywać cały system oraz jego elementy w przypadku zmian przepisów prawa lub w związku ze zmianą potrzeb użytkowników. Technologia a także metodologia projektowo-programowa umożliwia łatwą współpracę systemu z dowolnymi standardowymi pakietami biurowymi – MS-Office oraz wymianę danych lub zasilanie w dane dowolnego systemu analitycznego, w szczególności narzędzi OLAP (np. Cognos).
- **Wielojęzykowość** – istnieje możliwość przetłumaczenia poszczególnych elementów menu na dowolny język, bez zmiany funkcjonalności aplikacji.
- **Bezpieczeństwo** – Gwarantowane dzięki zastosowaniu uznanej technologii firmy Progress Software Corporation oraz wbudowanych mechanizmów bezpieczeństwa. System haseł i uprawnień umożliwia łatwe i skuteczne zarządzanie bezpieczeństwem danych i systemu jako całości. Umożliwia precyzyjne skonfigurowanie uprawnień operatorów do danych konkretnych grup pracowników oraz możliwych do wykonania funkcji. Wszyscy operatorzy i wszystkie terminale definiowane są przez administratora, który również nadaje uprawnienia i monitoruje pracę użytkowników.

Wdrożenie

Podczas wdrożenia system jest dostosowywany do indywidualnych potrzeb poprzez dobór dostępnych elementów interfejsu użytkownika bez zmian w funkcjonalności systemu.

W zakres wdrożenia wchodzi:

- pełna analiza przedwdrożeniowa;
- instalacja bazy danych;
- import danych;
- instalacja aplikacji;
- szkolenie kluczowych użytkowników w zakresie administracji systemem;
- szkolenie użytkowników kluczowych w zakresie obsługi systemu oraz tworzenia nowych raportów;

Mapa aplikacji

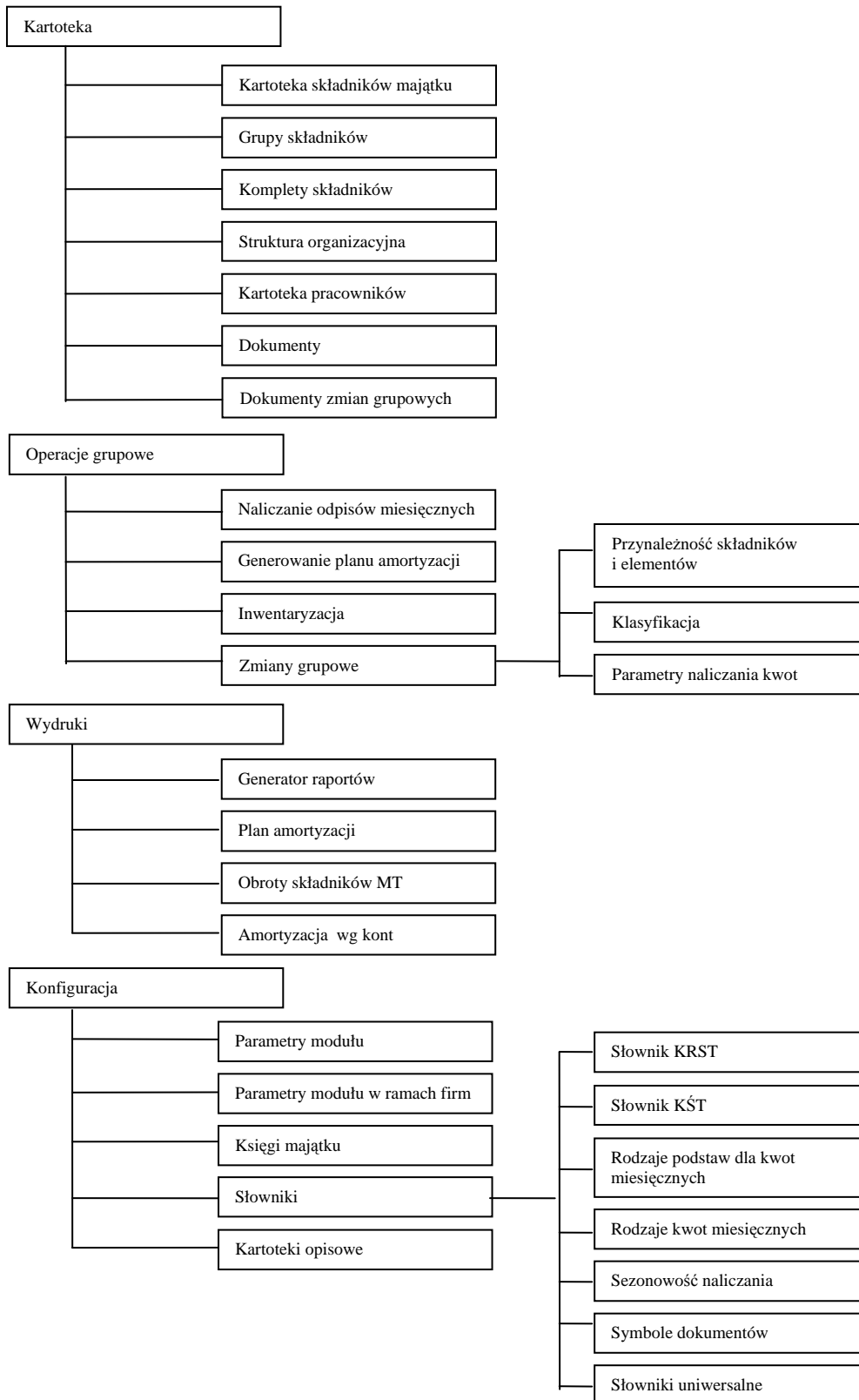

Składniki Majątku, Księga: Środki Trwale					
Rejestruj	Popraw	Usuń	Odpisy	Sort: KRST	Wyjście
Przyjmij	Zmiany	Inne	Likwiduj	< >	Dokumenty
Filtr	Cecha				
Status	Numer ewidencyjny	KRST	KŚT	Nazwa składnika	
Przyj.	4131	491000	491	Zestaw komputerowy P III 600,	
Przyj.	6001	653000	653	Klimatyzator	
Przyj.	7001	741000	741	Samochód KIA WNL7005	
Przyj.	7004	741019	741	Samochód Leganza 2,0 CDX-WH (
Przyj.	7006	742000	742	Samochód KIA Carnival	
Przyj.	8055	800000	800	Wiertarka TE5 Walizka	
Przyj.	8056	800000	800	Szlifierka kątowna PWS 700	
Rej.	8057	800000	800	Szlifierka kątowna PWS 750	
Przyj.	8067	800000	800	Młot udar-obrot. GBH 7 DE	
Likw.	8072	808000	808	Projektor multimedialny LVP-1	
Przyj.	9035	902000	902	Licencja Partner 2002	

Dokumenty			
Wyświetl	Anuluj dok.	Koryguj dok.	Reguły dekr.
Data dok.	Symb. dok.	Nr dok.	Komentarz

Rejestrowanie Składnika Majątku

Nazwa składnika: Komputer Celeron III

Numer ewidencyjny: 10000123

KRST: 491000 PKOB:

KŚT: 491 PKWiu:

Data rej.: 2003/09/24

Data pl. przyjęcia: / /

Planowe umorzenie:

Ilość: 1,00

Wartość początk.:

Data zakupu: / /

Faktura zakupu:

Kontrahent:

Opis:

Działania na Składniku Majątku

Plan odpisów naliczanych miesięcznie:

Plan zablokowany

Reguły generowania dekrétów dla kwot miesięcznych:

Rozbicie księgowañ na elementy:

Bez rozbicia

Z rozbicciem

Dane dotyczące likwidacji:

Data likwidacji:

Podstawa likwidacji:

Naliczanie odpisów miesięcznych

Księga: Środki Trwałe

Miesiąc: Marzec

Rok: 2003

Uwzględniaj zaległe od:

Miesiąc: Styczeń

Rok: 2003

Rodzaje kwot

Rodzaj kwoty	Naliczać
Amort. Bilans	Tak
Amort. Podatk	Tak
Umorzenie	Tak
Amort. Amer	Tak

Naliczaj

Rejestr naliczeń

Odpisy naliczane miesięcznie

Rodzaj kwoty:	Sumy dla lat		
	Rok	Plan	Kwoty naliczone
Amort. Bilans	2003	48.000,00	48.000,00
Amort. Podatk	2004	38.400,00	38.400,00
Umorzenie	2005	30.720,00	30.720,00
Amort. Amer	2006	24.576,00	24.576,00
	Suma:	240.000,00	240.000,00

Rok	Miesiąc	Plan	Kwoty naliczone	Kwoty zaliczone
2003	styczeń	4.000,00	4.000,00	4.800,00
2003	luty	4.000,00	4.000,00	4.000,00
2003	marzec	4.000,00	4.000,00	4.000,00
2003	kwiecień	4.000,00	4.000,00	0,00
2003	maj	4.000,00	4.000,00	8.000,00
2003	czerwiec	4.000,00	4.000,00	0,00
2003	lipiec	4.000,00	4.000,00	8.000,00
2003	sierpień	4.000,00	4.000,00	0,00
2003	wrzesień	4.000,00	4.000,00	8.000,00
2003	październik	4.000,00	4.000,00	0,00
2003	listopad	4.000,00	4.000,00	0,00
2003	grudzień	4.000,00	4.000,00	11.200,00

Odpisy wprowadzane dokumentami

Obowiązuje od	Symb. dok.	Nr dok.	Kwota
			0,00

Suma kwot z dokum.: 0,00

0,00 240.000,00

Podgląd raportu: C:\temp\ST864639.txt

STAN MT Stan na:2004/07/14

Lp.	G	Kst	Numer ewid.	Amort. Bilans na pocz. roku	Amort. Podatk na pocz. roku	Amort. Bilans wart. aktual.
1			003/1	0,00	0,00	0,00
Suma :						
Suma :						
2	0	010	1	0,00	0,00	1,00
Suma 010:						
Suma 0:						
3	1	101	0	0,00	0,00	10,00
4	1	101	003/2	0,00	0,00	1.232,00
5	1	101	0990908/90	0,00	0,00	30.000,00
6	1	101	100	0,00	0,00	66,00
7	1	101	2	0,00	0,00	2.345.556,00
8	1	101	491/1001	0,00	0,00	0,00
9	1	101	491/1002	0,00	0,00	0,00
10	1	101	491/1003	10.000,00	0,00	10.000,00
11	1	101	491/1004	8.000,00	10.000,00	8.000,00
12	1	101	492/1	9.550,00	0,00	9.550,00
13	1	101	682/1001	0,00	5.000,00	0,00
14	1	101	682/2	0,00	0,00	0,00
15	1	101	830/222222	5.000,00	0,00	5.000,00
16	1	101	a-1/11111	8.000,00	10.000,00	8.000,00
Suma 101:						
Suma 1:						
17	4	444	002	0,00	0,00	15.000,00

Pocz. Koniec

Str G Str D

Do str

Znajdź

Wydruk

Anuluj

Powrót na początek po osiągnięciu końca raportu

Microsoft Excel - ST411240

Wpisz pytanie do Pomocy

STAN MT Stan na:2004/07/14

Lp.	G	Kst	lir ewid.	Podst.Bil. wartość pocz.roku	Podst.Pod wartość pocz.roku	Podst.Bil. wartość aktual.	Podst.Pod wartość aktual.	Am.Bil. umorz. aktual.	Am.Pod. umorz. aktual.	Am.Bil. um. od pocz.rok	Am.Pod. um. od pocz.rok	Różn. amort. (+)	Różn. amort. (-)
4	1		003/1	0,00	0,00	0,00	0,00	0,00	0,00	0,00	0,00	0,00	0,00
5			Suma:	0,00	0,00	0,00	0,00	0,00	0,00	0,00	0,00	0,00	0,00
6			Suma:	0,00	0,00	0,00	0,00	0,00	0,00	0,00	0,00	0,00	0,00
7	2	0	10	1	0,00	0,00	1,00	1,00	0,24	0,24	0,24	0,24	0,00
8			Suma:010	0,00	0,00	1,00	1,00	0,24	0,24	0,24	0,24	0,24	0,00
9			Suma:0	0,00	0,00	1,00	1,00	0,24	0,24	0,24	0,24	0,24	0,00
10	3	1	101	0	0,00	0,00	10,00	10,00	2,14	2,14	2,14	2,14	0,00
11	4	1	101	003/2	0,00	0,00	1 232,00	1 232,00	77,00	61,60	77,00	61,60	15,40
12	5	1	101	0990908/90	0,00	0,00	30 000,00	30 000,00	150,00	150,00	150,00	150,00	0,00
13	6	1	101		100	0,00	0,00	66,00	66,00	0,00	0,00	0,00	0,00
14	7	1	101		2	0,00	0,00	2 345 556,00	2 345 556,00	101 640,76	86 003,72	101 640,76	86 003,72
15	8	1	101	491/1/001	0,00	0,00	0,00	0,00	0,00	0,00	0,00	0,00	0,00
16	9	1	101	491/1/002	0,00	0,00	0,00	0,00	0,00	0,00	0,00	0,00	0,00
17	10	1	101	491/1/003	10 000,00	0,00	10 000,00	0,00	3 425,01	-150,00	3 425,01	0,00	3 425,01
18	11	1	101	491/1/004	8 000,00	10 000,00	8 000,00	10 000,00	320,00	700,00	320,00	700,00	0,00
19	12	1	101	492/1	9 550,00	0,00	9 550,00	0,00	1 136,69	0,00	1 136,69	0,00	1 136,69
20	13	1	101	682/1/001	0,00	5 000,00	0,00	5 000,00	0,00	350,00	0,00	350,00	0,00
21	14	1	101	682/2	0,00	0,00	0,00	0,00	0,00	0,00	0,00	0,00	0,00
22	15	1	101	830/222222	5 000,00	0,00	5 000,00	0,00	0,00	0,00	0,00	0,00	0,00
23	16	1	101	a-1/1/1111	8 000,00	10 000,00	8 000,00	10 000,00	560,00	700,00	560,00	700,00	0,00
24			Suma:101	40 550,00	25 000,00	2 417 414,00	2 401 864,00	107 311,60	87 817,46	107 311,60	87 967,46	20 214,14	870,00
25			Suma:1	40 550,00	25 000,00	2 417 414,00	2 401 864,00	107 311,60	87 817,46	107 311,60	87 967,46	20 214,14	870,00
26	17	4	444	2	0,00	0,00	15 000,00	15 000,00	937,50	937,50	937,50	937,50	0,00
27	18	4	444	Sprężarka	0,00	0,00	50 000,00	50 000,00	2 083,35	2 083,35	2 083,35	2 083,35	0,00
28			Suma:444	0,00	0,00	65 000,00	65 000,00	3 020,85	3 020,85	3 020,85	3 020,85	3 020,85	0,00
29	19	4	491	491/001	0,00	0,00	0,00	0,00	0,00	0,00	0,00	0,00	0,00
30	20	4	491	491/0287	7 590,00	7 590,00	7 590,00	7 590,00	1 328,25	1 328,25	1 328,25	1 328,25	0,00
31	21	4	491	491/0288	1 590,00	1 590,00	1 590,00	1 590,00	0,00	0,00	0,00	0,00	0,00
32	22	4	491	491/0289	0,00	0,00	0,00	0,00	0,00	0,00	0,00	0,00	0,00
33	23	4	491	491/0290	0,00	0,00	0,00	0,00	0,00	0,00	0,00	0,00	0,00
34	24	4	491	491/0291	0,00	0,00	0,00	0,00	0,00	0,00	0,00	0,00	0,00
35	25	4	491	491/0292	0,00	0,00	0,00	0,00	0,00	0,00	0,00	0,00	0,00

Gotowy NUM

Dane kontaktowe

HRBConcept Sp. z o.o.

ul. Wojnicka 2

03-774 Warszawa

Tel: (022) 670 13 93

dg@hrbconcept.com

pr@hrbconcept.com